

강한공주
행복한시민

2023년도 인구감소지역 대응 시행계획

2023. 5.

■ ■ 목 차 ■ ■

I. 인구감소지역 대응 시행계획 개요	1
II. 2022년 추진실적	4
III. 2023년 시행계획 기본방향	8
IV. 전략별 계획	14
V. 2023년 사업별 세부추진일정	29
VI. 투자 및 자원조달 계획	30
VII. 2023년 성과목표 및 성과관리 방안	32

2023년도 공주시 인구감소지역 대응 시행계획

I 인구감소지역 대응 시행계획 개요

□ 계획의 필요성 및 목적

○ 계획의 필요성

- (저출산 정책) 일반 복지와 저출산 복지와의 혼란, 수혜성 사업 인식으로 인한 공공의 재정지출 지속 가중
- (고령화 정책) 희망 없는 지역사회가 바라만 보는 무망(無望) 상태로 전락
- (공주시 실태) 저출산·고령화 추세 지속, 청장년층의 외부 유출 지속, 세종시로의 인구 이동 지속 등 대내외적 인구 여건 악화

○ 계획의 목적

- (인구 실태·목표 명확화 및 전략의 충실) 공주시의 인구감소 문제는 다른 농산어촌, 수도권과 먼 거리에 이격된 지자체와는 내부적으로 다른 양상을 보이므로, 공주시의 특수성에 따른 실태, 목표, 과제의 명확한 제시
- (정책 관계자의 인식개선) 계획수립을 협력적 계획으로 시행하여 공주시 인구정책 전반에 대해 한 방향으로 모아가는 이해관계자의 이해와 인식 전환 도모
- (비즈니스 기반 내생적 발전 기반 마련) 지역의 문제에 대한 해석과 문제 해결을 위해 지역 자원 기반 발전을 도모하기 위한 사회적 역량을 제고하고, 사회적 자본화 도모

□ 시행계획 수립 추진 경과

- ‘23. 1. 1. 「인구감소지역 지원 특별법」 시행
 - 정부 중심의 인구감소 문제 대응 체계를 지역 주도 체계로 개편하여 지역 여건을 고려한 맞춤형 정책 추진
 - 국가 차원의 맞춤형 종합지원 체계 및 지방자치단체 간 연계·협력체계 구축으로 국가와 지방자치단체가 인구감소 문제에 공동의 책임을 갖고 협력하여 대응
- ‘23. 5. 1. 「공주시 인구정책 기본 조례」 제정
 - 「인구감소지역 지원 특별법」에서 위임된 사항과 그 시행에 필요한 사항을 규정
 - 인구구조 변화에 적극적으로 대응하여 지속가능한 성장과 발전에 기여하기 위한 근거 마련
- ‘23. 2. 21. 「공주시 인구감소 대응 기본계획」 수립 연구용역 착수
 - 공주시 인구현황 및 실태분석, 주민 의견수렴 등을 바탕으로 인구감소 대응을 위한 기본구상과 사업계획 마련
 - 전문가 자문, 관련 실과 협의 등을 통해 거버넌스 운영 및 지자체 연계협력 방안 등 제시

1 현황 + 실태 분석 / 객관적 분석, 전문가 자문회의, 관련 실과 협의

- 기본현황 + 사업계획 관련 실태 + 상위 및 관련계획 검토 + 미래여건변화 전망

2 기본구상 설정 / 전문가 자문회의

- 비전-목표-전략-과제 + 대안 + 사업 연동 + 미래 인구 전망+성과목표 설정 + 사업 선정

3 사업 발굴 및 사업계획 / 공주시 공동 수립

- 사업 pool 구성 + 수범사례 조사 + 기초자료 작성 + 법·제도적 검토 + 사업계획 보완

4 추진체계 및 거버넌스 / 공주시 공동 수립 + 전문가 자문

- 관련 민간단체 Pool작성 + 위원회 구성 + 성과평가 체계 마련 + 민간 소통방안 + 거버넌스 운영방안

5 주민설문조사, 전문가 워크숍

- 주민 설문, 자문위원단 구성 운영, 전문가 AHP등

□ <참고> 인구감소지역대응기본계획 중기(10년) 비전 및 추진전략

비전	<p>평범한 일상이 행복으로 바뀌면 특별함이 되는 일상의 건강한 행복, “행복한 공주”</p>
-----------	---

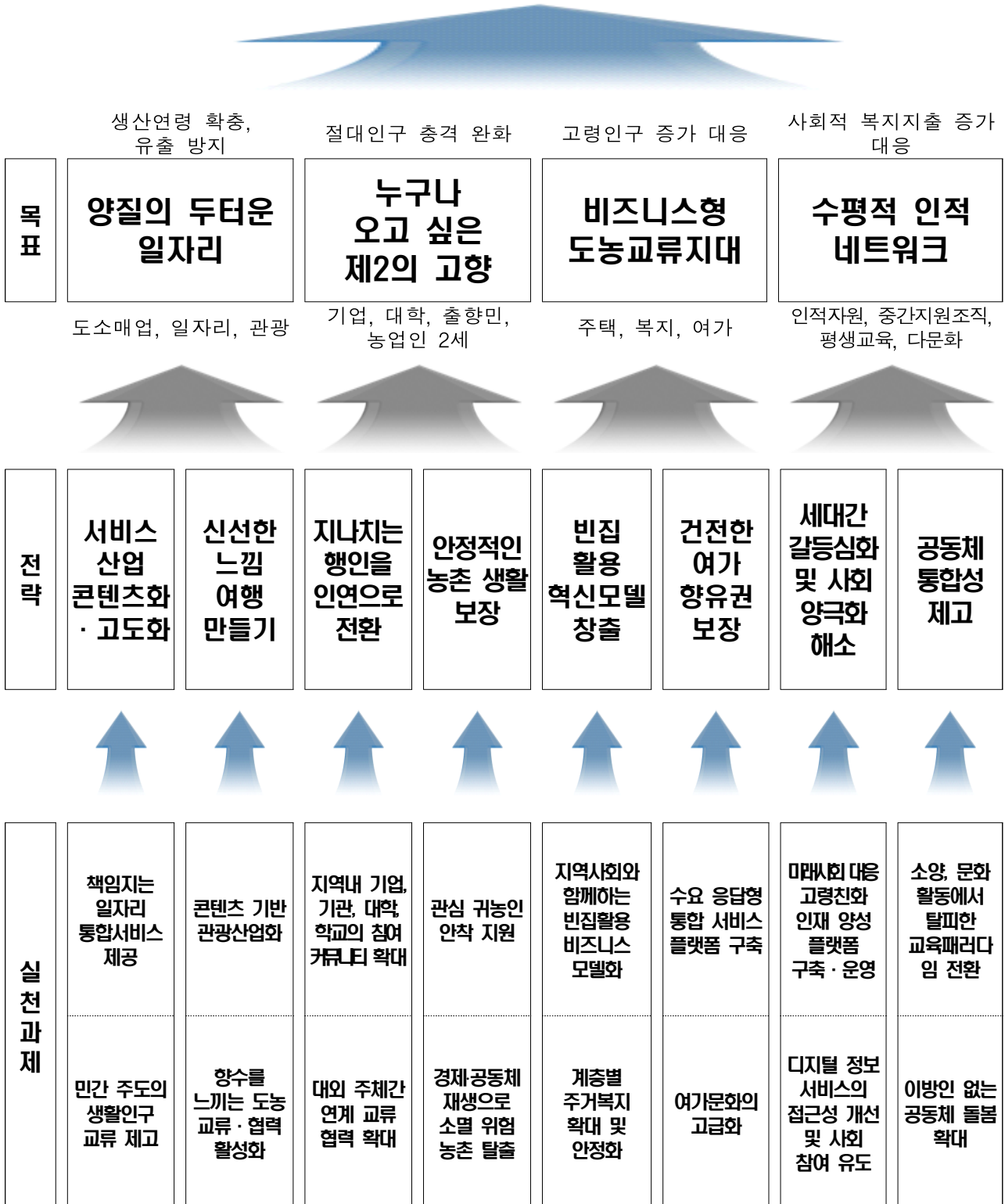

□ 2022년 인구감소대응정책 추진실적

○ 3개 전략, 5개 사업 2022년 37.6억원 집행(총예산 216억원)

- 공주형 일자리 플랫폼 구축 : 10억원
- 충남 임대형 스마트팜 단지 조성사업 : 2023년부터 예산 집행
- 공주에서 미리 살아보기 : 5억원
- 청년 맞춤형 공공주택 조성 : 23억원
- 공주시민 안전주거 플랫폼 구축 : 10억원

전략명	사업명		총계 (억원)	지방소멸기금		국비	지방비			기타	기업 부담	지자체 부담		
				광역	기초		계	시도 비	시군 구비			계	지자 체명	분담 규모
서비스 산업 콘텐츠화 · 고도화	A	공주형 일자리 플랫폼 구축	10		10									
	소 계(a)		10		10									
안정적인 농촌 생활 보장	B	임대형 스마트팜단지 조성사업												
	C	공주에서 미리 살아보기	5		5									
소 계(b)		5		5										
빈집 활용 혁신모델 창출	D	청년 맞춤형 공공주택 조성사업	23		23									
	E	공주시민 안전주거 플랫폼 구축	10		10									
소 계(c)		33		33										
총 계(a+b+c)		48		48										

□ 주요 성과

○ 인구감소 대응 인구정책 총괄 추진

- 공주시 인구정책 추진본부 운영

- 인구정책 추진본부 운영계획 수립 및 정례회의 개최(4회)
- 18개 부서협력, 협력과제 6개 분야 32개 세부과제
- 세부과제 추진사항 점검 및 공유, 방안 논의 등
- 지자체 인구감소 대응 우수사례(경진대회) 선정 특별교부세 5억 확보

- 지방소멸대응기금 기금 확보 및 5개 사업 추진

- 기초계정 112억, 광역계정(공모 선정) 70억, 총 182억 확보

○ 인구증가 시책 추진

- 전입지원 확대, 출산장려사업 추진 등을 통한 인구감소폭 둔화

구분 \ 연도별	2018년	2019년	2020년	2021년	2022년
전체 인구	107,581명	106,474명	104,545명	103,145명	102,571명
증감 수	△851명	△1,107명	△1,929명	△1,400명	△574명

- 전입자수 7,863명 > 전출자수 7,354명
- 전입지원금 16,346명 1,249백만원 / 출산장려금 633명 935백만원(2022년)

- 대학생 전입 증가 : 신규 신청 1,700여명, 작년 대비 10배 이상 증가

- 출산친화 분위기 조성

- 출산축하선물, 교통안전용품 등 지원
- 아빠학교, 부부교실, 자연친화캠프를 통한 양육친화 분위기 조성

○ 청년 지원사업 추진

- 청년활동 지원 및 역량강화

- 청년공간 제공 : 공주시청년센터, 청년 공유공간(2개소)
(230백만원 / 27개 프로그램 운영(1,251명) / 시설 대관 140건)

- 청년마을 활성화 지원(260백만원 / 4개 프로그램 운영)

- 청년 주거지원책 마련으로 지역정착 유도

- 청년 맞춤형 공공(임대)주택 조성사업 추진계획 수립(5,890백만원)
- 옥룡동 청년공유주택 조성 및 입주자 선정(3명)
- 청년 월세 한시특별 지원(48백만원 / 61명 지급)

- 지역사회 활성화로 청년공동체 육성

- 청년정책 활성화 공모사업 추진(115백만원 / 7개 단체)
- 지역착근형 청년프로그램 운영(22백만원 / 1개 단체)
- 청년공동체 활성화 사업 추진(8백만원 / 1개 단체)

- 공주시 군복무 청년 상해보험 가입(36백만원 / 군복무 청년 715명)

○ 온누리 공주시민제도 운영 활성화

- 온누리 공주시민제도 운영 활성화를 통해 잠재적 시민 확보

- '21년 98,479명→'22년 104,705명('22. 12. 31.기준 / 신규가입 6,226명)

- 공주시 방문을 유도하여 관광, 특산물 판매 등 지역 경제 활성화 도모

- 마일리지 제도 운영, 명예시민 발굴(2명 선정)
- 설, 추석 명절 이벤트 추진
- 온누리 공주시민 대상 농특산물 판촉물 제공 및 홍보

- 온누리공주 홍보영상 4편 제작 및 유튜브 광고
 - 백제문화제편, 고맛나루장터편, 문화유적지편, 종합편 제작
- 온누리 공주시민 이벤트 추진 (10회, 800명) / 백제문화여행추진(57명)

□ 반성 및 보완

- 지방소멸대응기금 사업 발굴을 위한 적극적인 부서협업 미흡
- 정부의 제2차 공공기관 지방 이전 추진 방향 미결정으로 공공기관 유치를 위한 세부적 추진전략 수립 난항
- 출향인 관리와 고향사랑기부제 대비 전담인력(기간제)을 배치하였으나, 사무공간 불비·권한과 책임의 부재로 활동에 제약
 - 국회·중앙부처, 출향인 등 대외협력 기능 강화를 위한 대외협력사무소 설치 운영(2023. 1. 1.)
- 변화하는 대내외 환경에 기민하게 대응하고 공주시 발전을 위한 미래사업 발굴을 통해 민선8기 시민행복을 위한 시정발전 기틀 마련

◇ 추진배경

□ 지역현황

- (광역입지) 세종시 연접에 따른 세종시 단일 생활권 형성
 - 공주시 전출인구는 충남 북부지역으로 집중되며 인근 대전시와 세종시로의 유출이 증가하는 추세
- (정주환경) 사회복지시설 접근성은 외곽지역이 불리
 - 주요 정주시설 접근거리는 대체로 읍·면지역과 동지역 격차 존재
- (경제현황) 전략산업 형성이 미흡하고, 서비스업은 영세
 - 2021년 공주시 사업체와 종사자는 3차산업이 대부분을 차지
 - 제조업의 비중이 높은 2차산업의 사업체는 유구읍에, 서비스업 중심의 3차산업 사업체는 신관동과 웅진동에 집중
 - 1차 및 3차산업 종사자는 신관동, 2차산업은 유구읍에 가장 많이 분포
 - 전략산업군 형성이 미흡하고, 관광 및 문화·예술부문은 영세
 - 공주시 관광산업은 대도시 연접형 경유형 관광 행태를 보임
- (귀농·귀촌) 수도권 귀농·귀촌 마지노선으로 귀농·귀촌 인구수 으뜸
 - 2021년 충청남도 귀농인 수는 전국 2위, 귀촌인 수는 전국 3위이며, 수도권으로부터 귀농·귀촌 비율은 전국 1위를 차지
 - 공주시 귀농 인구는 143명, 귀촌 인구는 1,890명으로 귀촌이 대부분을 차지하는 전형적인 대도시 주변 지역 특성을 보임

□ 인구특성

- (인구현황 및 추이) 지속적인 인구감소 추세(연평균 -1.3%)
 - 공주시의 최근 10년간 연평균 인구증감율은 -1.30%로 전국 (0.12%) 및 충청남도 전체(0.52%) 대비 현저히 낮음
 - 2021년 공주시 인구의 평균연령은 48.3세로 전국(43.5세) 및 충청남도(44.1세) 평균연령 대비 현저히 높음
 - 유소년 및 청장년층 감소, 65세 이상 노인인구 비율의 증가 등 인구구조의 역피라미드화 가속화
- (인구증감 및 이동) 합계출산율 충남 최하위(0.873), 전출인구가 전입인구 대비 평균 1,045명 많음(구직, 거주환경 요인)
 - 최근 10년간 사망자수 대비 출생아수의 감소로 인구의 자연 감소 가속화 예상
 - 전반적으로 전출인구에 비해 적은 전입인구가 인구감소에 영향을 미친 요인 중 하나
- (장래인구 추계) 인구 감소세 둔화 추세(-0.29%), 고령화 심각
 - 공주시 인구는 2030년까지 급격하게 감소하며, 이후 감소율이 완화하여 다소 증가 예상
 - 단, 노령화지수와 중위연령의 지속적인 증가로 볼 때 인구의 긍정적인 증가로 해석하기에는 어려움이 있음
 - 조출생률은 2028년 이후 4.0명 이상을 유지하는 한편 조사망률은 2023년 11.6명에서 2035년 14.8명으로 지속 증가 예상
 - 동지역 인구분포가 74.8%로 집중도 심화가 예상되며, 사곡면·이인면·탄천면 등 산악지역은 소멸위험도가 매우 심각

□ 주민 의견수렴 결과

○ 공주시 주민 1,383명 대상 설문조사(2023년 5월 8~18일)

- 공주시 인구감소 원인은 ‘일자리 부족’ 과 ‘청년인구 유출’ 로 인식
- 향후 5년 동안, 공주시 인구는 ‘현재 수준에서 정체’ 하거나 ‘다소 감소’ 할 것이며 삶의 질은 ‘현재와 차이가 없을 것’ 으로 예상
- 공주시에서의 전반적인 삶의 질은 대체로 만족하며, 특히 안전 분야에 대한 만족도가 가장 높고 교통, 주거, 보육·교육, 의료·복지, 문화·여가 순으로 응답
- 경제 분야의 경우 만족하지 않는 주민이 47.5%로 절반 가까이 차지
- 인구정책 지원이 가장 필요한 대상은 ‘청년’ 과 ‘신혼부부’ 라고 생각하며 노인에 대한 지원이 필요하다는 응답은 60대 이상 연령대에서 비중있게 나타남
- 연령대별로 인구정책의 관심 영역에 차이가 있으나 평균적으로 ‘일자리·산업·지역경제’, ‘보육·교육’, ‘의료·복지’, ‘문화·여가’, ‘소득·소비’, ‘재난안전’ 순으로 중요

○ 온라인 주민 의견 청취(2023년 5월 4~17일)

분야	의견
경제 (소득·소비·일자리 등)	- 대학생 및 청년 등 생산가능 인구의 정착을 위한 다양한 생활 지원 - 적극적인 일자리 창출(청년 인턴 확대 등) - 관광산업 활성화(숙박시설 포함), 기업 및 소상공인 지원 활성화 등 - 대형마트, 기업 유치 등 - 무령왕 등 역사 콘텐츠를 공주를 제한하지 않고 이삼평·김옥균 등 인물이나 금속공예, 도예 등을 연계하여 확장성 있는 경쟁력 구축
안전	- 야간 안전 확보(도로 주변 등)
주거	- 수도권 베이비부머 대상의 공주 원도심 이주 장려 정책 - 편의 시설 및 인프라가 충분한 원도심에서 한달살기 프로그램 추진 - 빈집 문제 해결(B&B 등 활용, 공주 실거주자에게 저렴하게 공급 등) - 다가구 주택 지원(공시가격으로 인한 대출 제한 등)
문화·여가	- 수영장 등 문화·여가시설 확충
의료·복지	- 응급병원 확충
교통	- 세종, 대전 등 주변 지역간 교통편 증설
보육·교육	- 학교 재배치(일부 학교에 집중되는 현상, 월송 및 강북지역 문제) - 스쿨버스 운행 - 관내 학생 부모 정착 지원 - 영유아 대상 시설 및 프로그램 확대

◇ 추진방향

□ 생산연령의 확충, 유출 방지 및 지연

- 세종시 등 외부 유출을 적극적으로 개선하여 지역내로 생활인구의 지속적 확장 도모
 - 청년인구의 유입을 위한 청년 눈높이에 맞는 종합 서비스
 - 생활고 없는 소상공인 제로화를 위한 정책적 지원
 - 관광시설보다는 콘텐츠, 상품성 중심의 관광산업화
 - 소멸위기인 원도심, 농촌지역의 자원기반 교류협력 활성화

□ 절대 인구 감소 충격 완화

- 대학, 기업, 기관 등 졸업생 및 종사자의 지역내 안착을 유도하고 귀농·귀촌 정책의 개선을 넘어선 혁신 추진
 - 직주분리 지연, 임시로 거쳐 가는 곳이 아닌 지역내 정주 유도
 - 인구 유입을 위한 다양한 지역의 주체간 교류협력 확대
 - 농업의 생산성, 고부가가치화를 위한 귀농인의 역할 증대
 - 대도시 연접부의 장점을 극대화한 새로운 귀촌 비즈니스 모델 시행

□ 고령인구 증가 대응(무망無望을 희망希望으로)

- 농촌지역 소멸 부작용을 최소화하고, 모든 개인과 계층이 누리면서 즐길 수 있는 문화 조성
 - 자연 사망, 인구 이탈로 인한 빈집 등 물리적 부작용 개선
 - 동지역 쏠림 전망에 대응한 소멸지역의 주거 안정성 확보
 - 노인, 육아, 돌봄 등 공공 서비스의 체계화 및 효율화
 - 대도시 수준 여가문화의 고급화로 박탈감 해소

□ 사회적 복지지출 증가 대응

- 미래 변화에 대응한 지역내 귀한 인적자원을 양성하고 인구·사회 구성원 다양화에 따른 공동체성 개선
 - 미래사회에 고령친화 인적자원의 양성
 - 비효율적인 공공부조형 사회서비스 조직의 통합 및 자립화
 - 기존 교육을 공동체, 가치관, 시민교육 중심으로 보완
 - 지역내에 침투한 소수 계층에 대한 배려 및 공동체화

◇ 2023년 추진계획

□ 10개 사업 303억원(기금 133억원) 추진

- 서비스 산업 콘텐츠화·고도화
 - 공주형 일자리 플랫폼 구축 : 20억원(기초 기금)
- 안정적인 농촌 생활 보장
 - 임대형 스마트팜단지 조성사업 : 100억원
 - 공주에서 미리 살아보기(도심형) : 15억원(기초 기금)
 - 공주에서 한달 살기(농촌형) : 0.05억원
 - 생활인구 증가를 위한 위케이션 사업 : 1.2억원
- 빈집 활용 혁신모델 창출
 - 청년 맞춤형 공공주택 조성사업 : 32억원(기초 기금)
 - 공주시민 안전주거 플랫폼 구축 : 2억원(기초 기금)
 - 농촌주거공간 개선사업(충남형 리브투게더) : 120억원
- 공동체 통합성 제고
 - 청소년 방과후 아카데미 : 0.82억원
 - 글로벌평생학습도시 구현 : 12억원

전략명	사업 수	합계 (백만원)	지방소멸기금		국비	지방비			기타	기업 부담
			광역	기초		계	시도비	시군구비		
① 서비스 산업 콘텐츠화·고도화	1	2,000		1,500				500		
④ 안정적인 농촌 생활 보장	4	11,625	6,900	1,500		3,225	60	3,165		
⑤ 빈집 활용 혁신모델 창출	3	15,400		3,400		12,000	10,000	2,000		
⑧ 공동체 통합성 제고	2	3,282			36	1,246	377	869		
총 계	10	32,307	6,900	6,400	36	16,471	10,437	6,534		

IV

전략별 계획

1. [전략 1] 서비스 산업 콘텐츠화 · 고도화

1-1 책임지는 일자리 통합서비스 제공

취업을 희망하는 모든 인구가 경제활동 기반을 마련할 수 있도록 정보 제공부터 교육·훈련, 취업 연계까지 원스톱 일자리 통합서비스 제공 플랫폼 마련

□ [계속] 공주형 일자리 플랫폼 구축

- 사업기간 : 2023~2028년(6년)
- 사업위치 : 공주시 송선동 540-1번지 일원
- 주요내용
 - 통합 일자리 플랫폼(2층 규모) 구축을 위한 부지 매입
 - 맞춤형 일자리 교육, 기업 연계 취·창업 박람회, 관내 대학생 대상 인큐베이팅 등

<위치도 및 조감도>



- 사업추진체계
 - 사업주관부서 : 경제과
 - 협력체계 : 충청남도 균형발전정책과

○ 사업예산 : 총 20억원(기초기금 15억원)

<사업비 구성(2023년)>

(단위: 백만 원)

항목	총계	지방소멸기금		국비	지방비			기타	기업부담
		광역	기초		계	시도비	시군구비		
일자리창업복합지원센터 건립	2,000		1,500		500		500		
소 계	2,000		1,500		500		500		

※ 공주시 지식산업센터 건립 총사업비 235억원(균특160, 지75)

○ 성과목표('23년) 및 추진실적('22년)

성과목표	성과지표	2022년		2023년	예산액(억원)		증감	
		목표치	실적	목표치	2022년㉠	2023년㉡	㉡-㉠	%
일자리 기반 정착	이용자 수	-	-	-	1,000	2,000	1,000	100
구직활동 지원 활성화	이용 만족도	-	-	-				

2. [전략 4] 안정적인 농촌 생활 보장

2-1 관심 귀농인 안착 지원

귀농·귀촌 희망 인구의 안정적이고 지속가능한 정착 기반 마련

□ [계속] 임대형 스마트팜단지 조성사업

- 사업기간 : 2022~2024년(3년)
- 사업위치 : 공주시 이인면 주봉리 545-2 일원
- 주요내용
 - 스마트팜 단지 기반조성
 - 3연동 철골비닐온실 10개 구역, 단동 1개 구역
 - 토지매입 및 시행계획·실시설계
 - 청년농 선발, 스마트팜 교육

<위치도 및 조감도>

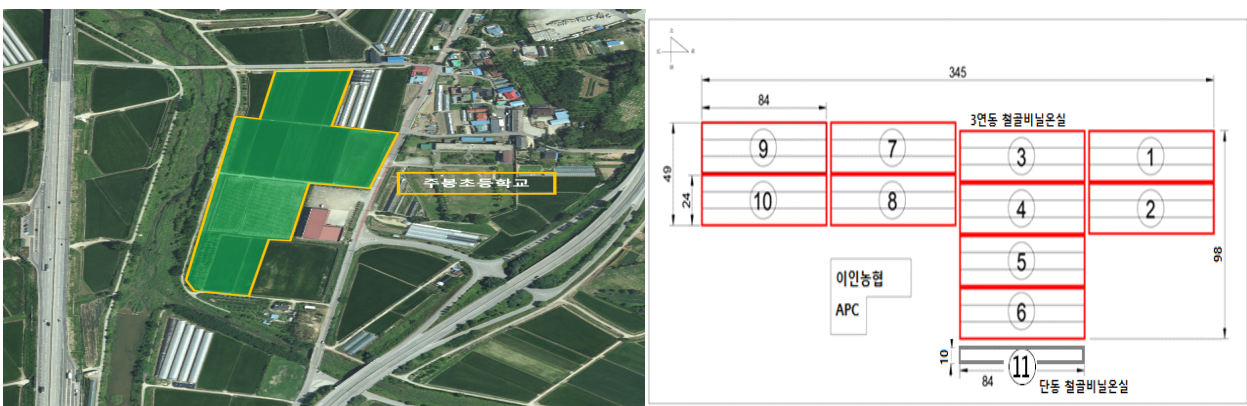

- 사업추진체계
 - 사업주관부서 : 농업정책과
 - 협력체계 : 미래전략실

○ 사업예산 : 100억원(광역 기금 6,9억원)

<사업비 구성(2023년)>

(단위: 백만 원)

항목	총계	지방소멸기금		국비	지방비			기타	기업 부담
		광역	기초		계	시도비	사군구비		
임대형 스마트팜단지 조성	10,000	6,900			3,100		3,100		
소 계									

○ 성과목표('23년) 및 추진실적('22년)

성과목표	성과지표	2022년		2023년	예산액		증감	
		목표치	실적	목표치	2022년㉠	2023년㉡	㉡-㉠	%
일자리 기반 정착	이용자 수	-	-	-	-			

* 2023년은 기반 구축 추진으로 성과 목표치 없음

귀촌 희망 인구의 안정적이고 지속가능한 정착 기반 마련

□ [계속] 공주에서 미리 살아보기(도심형)

- 사업기간 : 2022~2023년(2년)
- 사업위치 : 공주시 원도심 / 동지역 빈집
- 주요내용
 - 빈집실태조사 및 정비계획 수립
 - 공주시 원도심을 중심으로 한옥 및 단독주택 리모델링
 - 리모델링 주택을 공주에서 살아보기 체험주택으로 제공
 - 체험주택 조성 5건

<위치도 및 조감도>



- 사업추진체계
 - 사업주관부서 : 도시재생과

○ 사업예산 : 15억원(지방소멸기금)

<사업비 구성(2023년)>

(단위: 백만 원)

항목	총계	지방소멸기금		국비	지방비			기타	기업 부담
		광역	기초		계	시도비	시군구비		
공주에서 미리 살아보기	1,500		1,500						
소 계	1,500		1,500						

○ 성과목표('23년) 및 추진실적('22년)

성과목표	성과지표	2022년		2023년	예산액		증감	
		목표치	실적	목표치	2022년①	2023년②	②-①	%
생활인구 증가	이용자 수	-	-	20명	500	1,500	1,000	200

□ 공주에서 한달살기(관광형)

○ 사업기간 : 2023~2027년(5년)

○ 사업위치 : 공주시 일원

○ 주요내용

- 지역에 대한 이해를 바탕으로 이주를 결정할수 있도록 일정기간 지역에 살 수 있는 여건과 기회 제공
- 귀촌형, 단기 프로젝트 참여형, 귀촌 희망자에 대한 정착 지원 제도 안내 및 홍보

○ 사업추진체계

- 사업주관부서 : 관광과

○ 사업예산 : 총 0.05억원

<사업비 구성(2023년)>

(단위: 백만 원)

항목	총계	지방소멸기금		국비	지방비			기타	기업부담
		광역	기초		계	시도비	시군구비		
공주에서 한달살기	5				5		5		
소 계	5				5		5		

○ 성과목표('23년) 및 추진실적('22년)

성과목표	성과지표	2022년		2023년	예산액(억원)		증감	
		목표치	실적	목표치	2022년①	2023년②	②-①	%
생활인구 증가	이용자 수	-	-	-	-	5	5	-

* 2023년은 기반 구축 추진으로 성과 목표치 없음

□ 생활인구 증가를 위한 워케이션 사업

○ 사업기간 : 2023~2027년(5년)

○ 사업위치 : 공주시 일원

○ 주요내용

- 관광지 및 숙박시설 인근 워케이션 복합공간 조성
- 유희자원(공공건물, 창고 등) 또는 숙박시설, 카페 등 공간 활용 업무공간 조성 및 네트워크 정비 지원 등
- 충청남도 워케이션 공모사업 연계하고, 생활관광 활성화사업 공모 신청

○ 사업추진체계

- 사업주관부서 : 관광과
- 협력체계 : 충청남도 인구정책과

○ 사업예산 : 총 1.2억원

<사업비 구성(2023년)>

(단위: 백만 원)

항목	총계	지방소멸기금		국비	지방비			기타	기업 부담
		광역	기초		계	시도비	시군구비		
생활인구 증가를 위한 워케이션	120				120	60	60		
소 계	120				120	60	60		

○ 성과목표('23년) 및 추진실적('22년)

성과목표	성과지표	2022년		2023년	예산액(억원)		증감	
		목표치	실적	목표치	2022년①	2023년②	②-①	%
생활인구 증가	이용자 수	-	-	-	-	120	120	-

3. [전략 5] 빈집 활용 혁신모델 창출

3-1 계층별 주거복지 확대 및 안정화

장기적으로 정착을 희망하는 모든 인구를 위한 주거환경 조성 등 통합 주거 복지 지원

□ [계속] 청년 맞춤형 공유주택 조성

- 사업기간 : 2022~2024년(3년)
- 사업위치 : 공주 원도심 내 4개소(산성동 1, 중동 3)
- 주요내용
 - 셰어하우스형, 게스트하우스형, 원·투룸형, 오피스텔형 등 다양한 유형의 청년 맞춤형 공유(임대)주택 조성(50실 내외)

<위치도>





※ 침실 16㎡~23㎡

순서	주거형태(안)	위치	연면적(㎡)	방수(예정)	층수	비고
합계	4개 형태		1966.33	50		
1	원룸형	산성동 109-2	584.69	12	2층/3층	2개동
2	셰어하우스형	중동 99	510.96	12	3층	
3	게스트하우스형	중동 78	94.08	6	2층	
	오피스텔형	중동 109	341.16	14	3층	증축
4	주거관리거점공간	중동 147-98	435.44	6	4층	

○ 사업추진체계

- 사업주관부서 : 미래전략실 인구청년팀

○ 사업예산 : 총 32억원(지방소멸기금)

<사업비 구성(2023년)>

(단위: 백만 원)

항목	총계	지방소멸기금		국비	지방비			기타	기업부담
		광역	기초		계	시도비	사군구비		
청년 맞춤형 공유주택 조성	3,705		3,200						
소 계	3,705		3,200						

○ 성과목표('23년) 및 추진실적('22년)

성과목표	성과지표	2022년		2023년	예산액		증감	
		목표치	실적	목표치	2022년①	2023년②	②-①	%
주거 기반 정착	전입자 수	-	-	-	2,300	3,200	900	39.1

* 2022~2023년은 기반 구축 추진으로 성과 목표치 없음

□ [계속] 공주시민 안전주거 플랫폼 구축

- 사업기간 : 2022~2023년(2년)
- 사업위치 : 공주시 금학동, 중학동 일원
- 주요내용
 - 공·폐가 등 낙후주택 정비
 - 주거 안전기반 시설 정비
 - 주거환경지원 10건, 집수리지원 5건

<위치도>



- 사업추진체계
 - 사업주관부서 : 시민안전과, 허가과
- 사업예산 : 2백만원

<사업비 구성(2023년)>

(단위: 백만 원)

항목	총계	지방소멸기금		국비	지방비			기타	기업부담
		광역	기초		계	시도비	시군구비		
공주시민 안전주거 플랫폼 구축	200		200						
소 계	200		200						

○ 성과목표('23년) 및 추진실적('22년)

성과목표	성과지표	2022년		2023년	예산액		증감	
		목표치	실적	목표치	2022년①	2023년②	②-①	%
주거안전 확보	낙후주택 정비건수	10	12	5	1,000	200	-800	-80
	시설정비건수	10	10	5				

□ **농촌주거공간 개선사업(충남형 리브 투게더)**

- 사업기간 : 2023~2027년(5년)
- 사업위치 : 공주시 신평면 산정리 155-4번지 일원
- 주요내용
 - 농촌형 단독주택 주거단지 조성(임대주택)
- 사업추진체계
 - 사업주관부서 : 지역활력과 농촌활성화팀
 - 협력체계 : 충남도청 농촌활력과
- 사업예산 : 12,000백만원

<사업비 구성(2023년)>

(단위: 백만 원)

항목	총계	지방소멸기금		국비	지방비			기타	기업 부담
		광역	기초		계	시도비	시군구비		
농촌주거공간 개선사업	12,000				12,000	10,000	2,000		
소 계	12,000				12,000	10,000	2,000		

○ 성과목표('23년) 및 추진실적('22년)

성과목표	성과지표	2022년		2023년	예산액		증감	
		목표치	실적	목표치	2022년①	2023년②	②-①	%
주거 기반 정착	전입자 수	-	-	-	-	12,000	12,000	-

4. [전략 8] 공동체 통합성 제고

4-1 소양, 문화활동에서 탈피한 교육 패러다임 전환

공주시 동부 집중 시설 대비 열악한 지역의 교육, 돌봄 등의 격차 해소

□ 청소년 방과 후 아카데미

- 사업기간 : 2023~ (매년)
- 사업위치 : 공주시 일원
- 주요내용
 - 돌봄이 필요한 취약계층 청소년의 수요맞춤형 프로그램 운영
 - 전문 체험활동 지원, 학습지원, 생활지원
- 사업추진체계
 - 사업주관부서 : 평생교육과
- 사업예산 : 82백만원

<사업비 구성(2023년)>

(단위: 백만 원)

항목	총계	지방소멸기금		국비	지방비			기타	기업 부담
		광역	기초		계	시도비	사군구비		
청소년 방과후 학교	82			36	46		46		
소 계	82			36	46		46		

- 성과목표('23년) 및 추진실적('22년)

성과목표	성과지표	2022년		2023년	예산액		증감	
		목표치	실적	목표치	2022년④	2023년⑤	⑤-④	%
정주율 제고	이용자수 증가율			-		82	82	-

□ **글로벌평생학습도시 구현**

- 사업기간 : 2023~ (매년)
- 사업위치 : 16개 읍·면·동
- 주요내용
 - 평생학습 특성화 프로그램 개발·운영
 - 지역특화 및 마을학습공간 프로그램 운영
 - 평생학습센터 및 마을학습공간 소규모 리모델링 4개소
- 사업추진체계
 - 사업주관부서 : 평생교육과
- 사업예산 : 1,200백만원(도비 377 / 시비 823)

<사업비 구성(2023년)>

(단위: 백만 원)

항목	총계	지방소멸기금		국비	지방비			기타	기업 부담
		광역	기초		계	시도비	시군구비		
생애주기별 권역별 시민교육 프로그램	3,200				1,200	377	823		
소 계	3,200				1,200	377	823		

○ 성과목표('23년) 및 추진실적('22년)

성과목표	성과지표	2022년		2023년	예산액		증감	
		목표치	실적	목표치	2022년㉠	2023년㉡	㉡-㉠	%
정주율 제고	프로그램 과정	80	80	150	759	1,200	441	16

* 2023년 시작 사업으로 이용자수 증가율 산정은 2024년부터 가능

[전략] 서비스 산업 콘텐츠화·고도화

실천사업명	사업명	1분기	2분기	3분기	4분기
1-1 책임지는 일자리 통합서비스 제공	A 공주형 일자리 플랫폼 구축	건립 부지 협의			토지매입 보상 건축물 철거

[전략4] 안정적인 농촌 생활 보장

실천사업명	사업명	1분기	2분기	3분기	4분기
4-1 관심 귀농인 안착 지원	B 임대형 스마트팜단지 조성사업	충청남도 투융자 심사 시행계획 및 실시설계 용역		청년농 선발 기반공사 착공	
4-2 경제 공동체 재생으로 소멸위험 농촌 탈출	C 공주에서 미리 살아보기(도심형)	도시지역 빈집활용계획 수립 고시		거점시설 부지확보 실시설계용역 발주	거점시설 조성공사 발주
	D 공주에서 한달살기(농촌형)	추진계획 수립		시범운영	확대 운영
	E 생활인구 증가를 위한 위케이션	건립 부지 협의			토지매입 보상 건축물 철거

[전략5] 빈집활용 혁신모델 창출

실천사업명	사업명	1분기	2분기	3분기	4분기
5-2 계층별 주거복지 확대 및 안정화	F 청년 맞춤형 공유주택 조성사업	건축기획 용역 건축물 안전진단 설계용역 발주		사업발주 및 준공	
	G 공주시민 안전주거 플랫폼 구축	빈집주변 범죄예방사업 대상지역 선정 및 통지 집수리지원사업 공모 빈집주변 범죄예방사업 실시설계		빈집주변 범죄예방사업 추진 빈집정비지원사업 공모	
	H 농촌주거공간 개선사업 (충남형 리브 투게더)	충남도 공모신청	대상지 토지매입		

[전략8] 공동체 통합성 제고

실천사업명	사업명	1분기	2분기	3분기	4분기
8-1 소양문화활동에서 탈피한 교육패러다임 전환	I 청소년 방과후 아카데미	대상자 모집	현장점검	하계캠프	프로그램결과
	J 글로벌 평생학습도시 구현	계획수립	리모델링 수요조사	리모델링추진	프로그램운영

VI 투자 및 자원조달 계획

◇ 투자계획(기금사업 중심)

- 공주형 일자리 플랫폼 구축
 - 총 사업비 : 25억원 / '23년 사업비 : 15억원
- 임대형 스마트팜단지 조성사업
 - 총 사업비 : 100억원 / '23년 사업비 : 100억원
- 공주에서 미리 알아보기
 - 총 사업비 : 20억원 / '23년 사업비 : 15억원
- 청년 맞춤형 공공주택 조성사업
 - 총 사업비 : 55억원 / '23년 사업비 : 32억원
- 공주시민 안전주거 플랫폼 구축
 - 총 사업비 : 12억원 / '23년 사업비 : 2억원

<'23년도 투자계획>

(단위: 백만 원, %)

전략명	사업명		우선 순위	2023년		
				규모	소계	%
서비스 산업 콘텐츠화·고도화	A	공주형 일자리 플랫폼 구축		2,000	2,000	6.5
안정적인 농촌 생활 보장	B	임대형 스마트팜단지 조성사업		10,000	11,625	38
	C	공주에서 미리 알아보기(도심형)		1,500		
	D	공주에서 한달 살기(농촌형)		5		
	E	생활인구 증가를 위한 워케이션 사업		120		
빈집 활용 혁신모델 창출	F	청년 맞춤형 공공주택 조성사업		3,200	15,400	50.8
	G	공주시민 안전주거 플랫폼 구축		200		
	H	농촌주거공간 개선사업(충남형 리브투게더)		12,000		
공동체 통합성 제고	I	청소년 방과후 아카데미		82	1,282	4.2
	J	글로벌 평생학습도시 구현		1,200		
총 계				30,307	30,307	100%

◇ 재원조달

- 광역 지방소멸기금을 통한 재원확보
 - 임대형 스마트팜단지 조성사업 : 100억원(광역기금 69억원)
- 기초 지방소멸기금을 통한 재원확보 : 64억원
 - 공주형 일자리 플랫폼 구축 : 15억원
 - 공주에서 미리 살아보기 : 15억원
 - 청년 맞춤형 공공주택 조성사업 : 32억원
 - 공주시민 안전주거 플랫폼 구축 : 2억원

<'23년도 재원조달계획>

(단위: 백만 원)

전략명	사업명		총계	지방소멸기금		국비	지방비			기타	기업부담	지자체 분담		
				광역	기초		계	도비	시비			계	지자체명	분담규모
서비스 산업 콘텐츠화· 고도화	A	공주형 일자리 플랫폼 구축	2,000		1,500		500		500					
	소 계(a)		2,000		1,500		500		500					
안정적인 농촌 생활 보장	B	임대형 스마트팜단지 조성사업	10,000	6,900			3,100		3,100					
	C	공주에서 미리 살아보기(도심형)	1,500		1,500									
	D	공주 한달살기(농촌형)	5				5		5					
	E	생활인구 증가를 위한 위케이션 사업	120				120	60	60					
소 계(b)		11,625	6,900	1,500		3,225	60	3,165						
빈집 활용 혁신모델 창출	F	청년 맞춤형 공공주택 조성사업	3,200		3,200									
	G	공주시민 안전주거 플랫폼 구축	200		200									
	H	농촌주거공간 개선사업(충남형 리브 투게더)	12,000				12,000	10,000	2,000					
소 계(c)		15,400		3,400		12,000	10,000	2,000						
공동체 통합성 제고	I	청소년 방과후 아카데미	82			36	46		46					
	J	글로벌평생학습 도시구현	1,200				1,200	377	869					
소 계(d)		1,282			36	1,246	377	869						
총 계(a+b+c+d)		30,307	6,900	6,400	36	16,971	10,437	6,534						

◇ 성과목표

전략명	사업명		구분	성과목표	성과지표	목표치	산출근거
서비스 산업 콘텐츠화· 고도화	A	공주형 일자리 플랫폼 구축	계속	일자리 기반 정착	이용자 수	-	
				구직활동 지원 활성화	이용 만족도	-	
안정적인 농촌 생활 보장	B	임대형 스마트팜단지 조성사업	계속	일자리 기반 정착	이용자 수	-	
	C	공주에서 미리 살아보기(도심형)	계속	생활인구 증가	이용자 수	-	
	D	공주에서 한달살기(농촌형)	신규	생활인구 증가	이용자 수	-	
	E	생활인구 증가를 위한 위케이션	신규	생활인구 증가	이용자 수	-	
빈집 활용 혁신모델 창출	F	청년 맞춤형 공공주택 조성사업	계속	주거 기반 정착	전입자 수	-	
	G	공주시민 안전주거 플랫폼 구축	계속	주거안전 확보	낙후주택 정비건수	5건	
시설정비건수					5건		
공동체 통합성 제고	H	청소년 방과 후 아카데미	신규	정주율 제고	이용자수 증가율	95명	
	I	글로벌평생학습도시 구현	신규	정주율 제고	프로그램 과정	150	

* ‘공주시민 안전주거 플랫폼 구축’ 사업 이외 사업은 2023년 기반 구축 추진으로 성과 목표치 없음

◇ 성과관리

○ 평가계획 수립

- 사업효과를 극대화하기 위해 사업의 추진과정 상 개선이 필요한 사항을 평가하여 그 결과를 차년도 계획에 반영
- 성과관리 계획수립 → 집행·점검 → 평가 → 환류의 단계를 가짐

○ 성과평가 수행

- 공주시는 연 1~4회의 현장점검과 자체평가를 실시
- 인구감소지역대응위원회는 기본계획 추진상황을 평가
- 성과지표 도달 여부를 확인하고 미도달시 원인과 해결방안을 검토
- 검토결과를 차년도 계획에 개선방안으로 제시

○ 성과관리

- 공주시 부시장을 본부장으로, 미래전략실을 총괄부서로 하는 공주시 인구정책 추진본부 운영
- 인구정책 추진본부는 현황 모니터링을 기반으로 주요 인구정책 추진상황 점검 및 연계사업 협의·조정을 담당하며 분야별 신규사업 발굴 제안 등의 역할 수행
- 필요에 따라 모니터링 부문을 설정하여 역할을 분담하며 연 1~4회의 모니터링을 통해 사업의 지속성을 점검
- 자체 평가 이외에 외부 전문기관의 평가를 포함하여 객관성 확보

<인구정책 추진본부의 구성>

